

社協だより

2024年3月

Vol.110

私たちの思いが
届きますように。



主な内容

- 災害ボランティア協定 等2ページ
- フードドライブ活動3ページ
- 善意銀行、いきいきサロン説明会 等4ページ
- 共同募金だより折り込み

1月1日午後4時10分。石川県能登半島を襲った最大震度7の地震は、各地に甚大な被害をもたらしました。

社協でも募金箱を設置し、義援金の募集を行っており、市民の皆さんからご協力をいただいています。

1月30日、西脇高等学校生徒会の皆さんが、今何ができるのか、何が求められているのかをみんなで考え、校内で募金活動に取り組み、集まった募金を社協まで持参してくれました。

「今は現地でのボランティア活動ができない状態ですが、その時にさせていただけるボランティアを考えていきたい」と話してくれました。

皆さんからの義援金は、中央共同募金会を通じて被災地支援に役立てられます。ありがとうございました。



この社協だよりは、赤い羽根共同募金配分金などにより発行しています。

編集発行

1 社会福祉法人 西脇市社会福祉協議会
ホームページ <https://nishiwaki-wel.or.jp/>

地域福祉課

〒677-0053 西脇市和布町277-1
TEL 0795-22-5400 FAX 0795-23-1891

在宅介護課(ハッピーネットにしわき)

〒677-0014 西脇市郷瀬町666-5
TEL 0795-23-9122 FAX 0795-23-8877

にしわき南地域包括支援センター

〒677-0043 西脇市下戸田128-1
TEL 0795-27-8560 FAX 0795-27-8561

西脇市社協と西脇ライオンズクラブは、 『災害時のボランティア活動支援等に関する協定』を締結しました

近年、全国各地で大規模な災害が発災している状況を踏まえ、西脇ライオンズクラブから、「災害ボランティアセンターの運営支援やボランティアの活動支援を行いたい。」との意向を受けました。

これにより、1月17日、総合福祉センターで、西脇ライオンズクラブと社協が協力して被災者の支援をより効果的に行えるよう、『自然災害発生時における災害ボランティアセンター支援に関する協定』を締結しました。この協定により、災害が発生した時、ライオンズクラブからの支援を受けることができるようになります。

今後、この協定が、地域の皆様の安心につながるように、ライオンズクラブと平素から情報交換を行い、円滑に運用できる体制を構築していきます。

《具体的な支援内容》

- (1) ボランティアの移動や活動に利用する車両（バス、軽トラック等）の提供
- (2) ボランティア支援拠点に必要な設備と災害ボランティア活動に必要な資機材等の提供
- (3) ボランティア支援拠点で活動するボランティアが利用する駐車場等の提供
- (4) ライオンズクラブの会員が持つ専門性等を活かした物的・人的支援の提供
- (5) ボランティア支援拠点等におけるボランティアを対象とした飲食物（炊き出しや飲料等）の提供
- (6) センターやボランティアの活動推進に必要な支援の提供



ボランティア活動中のケガや事故に備えて

『兵庫県ボランティア・市民活動災害共済』に、ご加入ください!!

ボランティア活動中の万が一の事故に備える「兵庫県ボランティア・市民活動災害共済」（ボランティア保険）の加入をお勧めしています。

なお、令和5年度にご加入のボランティア保険は、令和6年3月31日をもって補償期間が終了します。令和6年度のご加入申込みを、只今、受付しています。4月1日からの活動を補償するためには、3月中にお申込み手続きが必要となります。3月29日までに、加入手続きを済ませてください。

- 補償期間 令和6年4月1日～令和7年3月31日
(4月1日以降の受付分は、翌日からの補償となります。)
- 保険料 年間500円/1人
- お問合せ先 西脇市ボランティアセンター（電話22-5400、FAX23-1891）

西脇市 共同募金だより

共同募金にご協力いただき、ありがとうございました。

令和5年度共同募金 7,839,055円

昨年10月1日から、全国一斉に「赤い羽根共同募金運動」が始まり、西脇市でも市民や法人等の皆さんから、たくさんの募金が集まりました。

集まった赤い羽根共同募金は、全額県共同募金会に納めた後、募金額の約8割が次年度交付され、西脇市の地域福祉活動費として活用させていただきます。※2割は地域の福祉活動に活用

また、募金状況の報告等を紙面に記載させていただいています。皆さんの温かいご支援に感謝申し上げます。



令和5年度共同募金実績額

(単位：円)

募 金 別	金 額	備 考
戸 別 募 金	5,504,150	各世帯からの募金
個 人・法 人 募 金	1,286,000	個人や事業所等からの募金
街 頭 募 金	74,109	街頭啓発活動による募金
学 校 募 金	111,390	市内小・中学校、高等学校、こども園
職 域・団 体 募 金	815,199	市役所、小中高等学校、官公庁、企業、こども園、福祉施設、団体からの職員募金
募金付き自動販売機	29,908	西脇北高等学校、総合福祉センター
そ の 他	18,299	インターネット募金、窓口募金など
合 計	7,839,055	

共同募金集計一覧表

(単位：円)

地区名	町 名	戸別募金	個人・法人募金	町別合計	地区名	町 名	戸別募金	個人・法人募金	町別合計	地区名	町 名	戸別募金	個人・法人募金	町別合計
西脇	東本町	52,600	49,000	101,600	日野	富士南町日野ヶ丘自治会	35,100		35,100	比延	塚口町	16,400		16,400
	南旭町	47,000	28,000	75,000		富士上町	37,800		37,800		高嶋町	9,300		9,300
	上本町	58,500	64,000	122,500		前島町	59,300		59,300		高堀町	54,000	16,000	70,000
	仲山手町	26,000	16,000	42,000		西田町	58,500		58,500		比延地区計	558,000	121,000	679,000
	豊手町	52,500	49,000	101,500		市原町	68,900		68,900		落方町	27,100		27,100
	豊川町	18,000	27,000	45,000		大木町	89,200		89,200		明楽寺町	66,100	15,000	81,100
	戎北町	27,400	60,000	87,400		大野中町	68,900	11,000	79,900		水尾崎町	59,900	4,000	63,900
	南本町	15,000	16,000	31,000		羽安町	46,300		46,300		岡王崎町	41,000	4,000	45,000
	南本町	55,900	8,000	63,900		日野地区計	860,200	117,000	977,200		上王子町	4,500		4,500
	南本町	24,900	63,000	87,900		和布町	75,000	27,000	102,000		合山町	25,000		25,000
西脇地区計	377,800	380,000	757,800	高松町	52,000	23,000	75,000	新合山自治会	45,200		45,200			
津万	下上戸田	260,900		260,900	板波町	82,000	30,000	112,000	出八坂町	15,800		15,800		
	上上丘野	167,500	43,000	210,500	板波町旭ヶ丘	38,000		38,000	芳田地区計	301,500	23,000	324,500		
	上上戸田	20,000		20,000	平野町	29,000	7,000	36,000	喜多門町	91,000		91,000		
	上上津	22,100	5,000	27,100	谷町県営住宅自治会	20,000	6,000	26,000	大津福岡	49,500	9,000	58,500		
	浦嶋	28,800	10,000	38,800	和田町	305,000	44,000	349,000	万井地	35,000		35,000		
	大寺内	61,000	12,000	73,000	高田井町	290,000	31,000	321,000	柳地	49,100		49,100		
	西脇浦江	32,200	13,000	45,200	重春地区計	919,400	168,000	1,087,400	門柳	150,500	16,000	166,500		
	西脇浦江住宅	18,000		18,000	野村町1区	37,800	25,000	62,800	西石田	29,000		29,000		
	坂本野	48,000		48,000	野村町2区	80,400	27,000	107,400	大西	27,100	33,000	60,100		
	八日町	79,500	6,000	85,500	野村町3区	149,100	61,000	210,100	石原	27,100	40,000	67,100		
津万地区計	876,100	89,000	965,100	野村町4区	152,700	41,000	193,700	高田	80,300	40,000	120,300			
日野	小坂町	105,000	7,000	112,000	野村町5区	133,200	30,000	163,200	船高	70,000	24,000	94,000		
	郷瀬町	109,200	99,000	208,200	野村町6区	81,300	25,000	106,300	苗田	50,000	25,000	75,000		
	富田町	67,800		67,800	野村町7区	99,300	32,000	131,300	黒田前	28,000		28,000		
	日野町	50,800		50,800	野村地区計	733,800	241,000	974,800	黒田地区計	877,350	147,000	1,024,350		
	日野ヶ丘団地A棟自治会	25,000		25,000	比延町	89,000	25,000	114,000	その他関係団体等			1,048,905		
	富吉南町	38,400		38,400	上比延町	98,800	30,000	128,800	合 計	5,504,150	1,286,000	7,839,055		
				中畑町	58,500	22,000	80,500							
				住吉町	29,000	7,000	36,000							
				鹿野町	203,000	21,000	224,000							

共同募金にご協力いただき、 ありがとうございます。



- 【東本町】** 岡本会計事務所 高瀬味噌(株)
- 【南旭町】** 福永歯科クリニック
- 【上本町】** 観音寺 後藤会計事務所 伸光化成(株) 実相寺 蓮池歯科医院 丸貞織物 (有)藤田機料店
- 【仲之町】** 匿名1件
- 【山手町】** (株)金川刺繍 一組兵庫(株) 不動産 前田会計事務所 美都
- 【豊川町】** 西部電建(株) モナミ美容室 吉田司法書士事務所
- 【戒町】** (株)竹内商店 (株)みどり花園 (株)エンタコンサルタント 來住佳月堂 銭屋電機(株) 西脇多可自家用自動車協会 西脇タクシー(株) 日の出精肉店 藤田小児科医院 藤本精肉店 ふじわら眼科 村上歯科医院
- 【北本町】** ヴィーヴココヤス
- 【中本町】** みずほ証券(株)西脇支店 匿名1件
- 【南本町】** 遠藤組 O.A.機器・オフィス家具・文具事務用品卸商(株)藤原商店 (株)岩本商店 (株)神崎クリーニング (株)末廣製作 (株)西脇小西 岸野石油(株) クレutz映像(株) 小洞天 蛭田理研(株) 藤原染工KK 文具センターテラカワ ミヤビクリエイト (有)中央調理機 (有)マツ企画
- 【下野】** (株)エムエムインタープライズ CINEMACOFFEE ROASTERS みどり花園 (有)モリ塗装
- 【上野田】** 焼肉三味みのり庵
- 【津五】** クリニック和田
- 【蒲江】** ヴァンフック(株) (株)カツイチ (株)まるふじ (株)名刀針
- 【郷瀬町】** (株)オーナーぱり (株)がまかつ (株)斎藤商店 (株)フシイエ芸 小林茂夫税理士事務所 新北播企業(株)
- 【野中町】** 寿紙管工業(株) 東謙(株) (有)二虎化学
- 【和布町】** アーバンホテル西脇 医療法人社団藤田小児科医院 医療法人社団南整形外科 (株)尾龍建設 亀井酒店 三幸(株) 橋本工務店 (有)空 弥介 (有)藤本商店
- 【高松町】** (株)高松ゴルフプラザ 内外織物(株) 番匠産業(有) 藤原産業(株) (有)エコーサイクル
- 【板波町】** あえかつ (株)大野物産 甲陽織物(有) TAKI 竹内鉄工(株) 西脇サンテ(株) 西脇自動車教習所 廣田チップ工業所 廣田縫工(株)
- 【平野町】** (株)アサヒロジスト 西脇包装資材(株)
- 【谷町】** (株)高橋織物 (有)止井工務店
- 【和田町】** (株)清水保険事務所 (株)藤和ホーム (株)平成 幸洋クラフィック(株) シマタ商会 タイコテーブ(株) タイトー印刷 徳岡歯科医院
- 【野村町1区】** 東播染工(株)
- 【野村町2区】** 上田医院 (株)田味敏 (株)東田自動車 (株)藤保工務店 (株)ミヤワキ金物
- 【野村町3区】** 岡村ゼミナール(株)西脇校 カネジユ繊維(株) カネマツ青果(株) 広野整形外科 (株)アクール (株)石野精機製作所 (株)御越安 キャロットハウス (株)七福建設 島田製織(株) 原田鮮魚(株) 播州信用金庫西脇支店 (有)菓子司さかもと (有)貴心
- 【野村町4区】** エーナガ電気工業(株) 遠藤産婦人科医院 折戸整形外科医院 とくおか地所 明晃商事(株) 匿名1件
- 【野村町5区】** 社会医療法人社団正峰会生野医院 スミレ洋装店(有) 藤本糧穀(株) 村田建具店
- 【比延町】** 植吉ルーフウォール(株) (株)ギフトサロンニシヤマ 古谷牛乳店 (有)玉木新雄
- 【黒田庄町船町】** (株)創建 鳥よし ヘルデ・ヴェール (団体・法人) かすがこども園 つまこども園 芳田こども園 比延こども園 黒田庄こども園 どれみこども園 日野こども園 西脇こども園 西脇病院内保育所あおぞら保育園 児童発達支援アミコ 白ゆり会 NPO法人ひよこ保育園 向陽福祉会職員互助会 正峰会 特別養護老人ホームコモエスタにしわき 正峰会 特別養護老人ホームオンベリコ 日野の郷 みぎわ会 とぎの郷 西脇税務署 西脇協同組合(西脇支店、西脇富農経済センター) 西脇市老人クラブ連合会 西脇ライオンズクラブ 一般財団法人西脇市住民サービス公社 西脇工業高等学校生徒・教職員一同 西脇工業高等学校みどり会 西脇北高等学校生徒・教職員一同 西脇北高等学校生徒・教職員一同 西脇市役所職員一同 西脇市内認定こども園園児・保護者一同 西脇市立小学校児童・教職員・保護者一同 西脇市立中学校生徒・教職員・保護者一同 西脇市社会福祉協議会職員一同 匿名1件
- 【黒田庄町高】** (株)せーとく (株)仁王門 三田理化学工業(株) タイガー針 (有)日進オギノ防災

※社協だよりには、3,000円以上の法人募金者で、同意をいただいた方のみ、記載しております。

歳末たすけあい運動に ご協力いただきありがとうございました。

令和5年度歳末たすけあい募金
2,586,514円

12月の歳末たすけあい運動は、西脇市連合区長会、西脇市老人クラブ連合会等のご支援をいただき、市民や法人の皆様から、秋の赤い羽根共同募金に引き続き、多額の募金をお寄せいただきました。この場をお借りして、厚くお礼申し上げます。ありがとうございました。

皆様からお寄せいただいた募金は、障がいをお持ちの方が通所される施設等の支援、こども園等のクリスマスプレゼント、地域のいきいきサロン活動支援、生活困窮者等の食料品配布事業などに活用させていただきました。詳細は、裏面に載せております。経済情勢が大変厳しいなか、皆様の温かい真心に改めて感謝します。

ここでこれらの募金状況、活用（配分）のご報告をさせていただきますので、ご覧ください。



※社協だよりには、3,000円以上の法人募金者で、同意をいただいた方のみ、記載しております。

歳末たすけあい募金集計一覧表

地区名	町名	金額(円)	地区名	町名	金額(円)	地区名	町名	金額(円)
西脇	東南本町	38,200	日野	野中町	7,000	芳田	水尾町	41,103
	南旭町	8,500		羽安町	3,000		岡崎町	12,000
	仲之町	1,000	日野地区計	193,203	合山町		46,500	
	山手町	19,000	重春	和布町	6,000		八坂町	20,000
	豊手川町	30,000		高板松町	41,928	芳田地区計	212,619	
	戎町	4,000		平波町	28,000	黒田庄	喜多門町	66,892
	北本町	5,000		谷野町	27,000		大津万井地	44,331
	南本町	3,000		和高町	11,071		福岡	22,600
	西脇地区計	108,700		田井町	30,000		柳地	90,630
	津万	下戸田	21,500	重春地区計	159,999		門内	44,154
上戸野		12,500	野村	1区町内会	13,000		大西	24,400
西戸田		19,000		2区町内会	23,000		石田	27,500
蒲坂江		1,000		3区町内会	16,888		船原	52,239
大八本		15,000		4区町内会	8,630		小高	86,212
日野		3,000		5区町内会	3,000		黒苗	42,500
津万地区計		43,200		6区町内会	3,000	前田坂	28,000	
野村地区計	127,200	7区町内会		103,000	黒田庄地区計	82,650		
日野	小坂町	2,000	野村地区計	170,518	地区合計	103,400		
	郷瀬町	58,128	比延	比延町	18,000	団体・行政機関等	764,508	
	富田町	5,000		上比延町	86,740	その他老人会	2,050,987	
	日野町	7,000		中畑町	92,000	匿名1,000円未満	446,136	
	富吉南町	12,000		住吉町	42,000	匿名1,000円以上	59,000	
	富吉南町	23,200		鹿野町	23,000	その他関係団体等計	505,136	
	富吉上町	21,000		塚口町	23,000	匿名1,000円未満	300	
	前島町	3,255		堀町	29,500	匿名1,000円以上	30,091	
	西市田町	10,000	比延地区計	314,240	匿名計	30,391		
	市原町	6,000	芳田	落方町	35,250	合計	2,586,514	
大木町	35,620	明楽寺町		57,766				

みなさまから
ご協力いただいた募金を、
様々な事業等に
配分しました



障がいをお持ちの方が
通所される施設
(市内10箇所)の支援に

736,708円



認定こども園等の
クリスマスプレゼントに

643,178円



生活困窮者への食料品等の
支援に

120,372円



ひとり暮らし高齢者
食事に

354,924円



地域いきいきサロン活動
助成に(62箇所)

697,511円

身体障害者福祉協会による
友愛訪問に

45,330円

歳末たすけあげ募金にご協力をいただき、
ありがとうございました。

- 【南旭町】 福永歯科クリニック
- 【豊川町】 モナミ美容室
- 西部電建(株)
- 蓮池歯科医院
- 匿名1件
- 【戒町】 岩井堂
- 【北本町】 ヴィーヴコロヤス
- 【南本町】 文具センターテラカワ
- 【上野】 (株)モリ塗装
- 【郷瀬町】 エクセラン春日・播磨
- 出口地藏尊賽銭
- 【大木町】 高橋接骨院
- 西脇モラロジ―事務所
- 【高松町】 寶光院心経講
- 【平野町】 平野町いきいきサロン
- 【和田町】 青いとり
- 【高田井町】 (株)星和警備保障
- 【野村町2区】 長井薬局
- 【上比延町】 (株)タケベ
- 【中畑町】 (株)伸成
- 【住吉町】 龍胆窯
- 【鹿野町】 鹿野町不動講
- 【黒田庄町門柳】 (有)大和企画
- 【黒田庄町石原】 村上歯科診療所
- 【黒田庄町田高】 (株)エーコーブ近畿 桜丘店
- 【老人会】 南旭町老人クラブ千歳会
- 豊川町老人クラブ豊友会
- 大垣内永楽会
- 蒲江老人クラブ
- 富吉上町長寿会
- 前島町老人会
- 西田町福寿会
- 市原町幸会
- 谷町老人クラブ
- 和布町老人会くしがきクラブ
- 八坂町米青クラブ
- 【団体・法人】 アミニコルポ
- 西脇明吟会
- NKK卓球クラブ
- みざわ会職員互助会
- 大正琴加杉野
- 大正琴のじぎく
- 津万39会一同
- お西仙ガール一同
- 西仙寺檀信徒一同
- 西脇ライオンズクラブ
- 西脇ロータリークラブ
- 西脇こども園アミニコ、おおぞら保育園
- 比延こども園
- どれみこども園
- 日野こども園
- かすがこども園
- つまこども園
- 芳田こども園
- 黒田庄こども園
- ひよこ保育園
- 北播磨県職員歳末募金会
- 西脇工業高校みどり会
- 西脇高等学校
- 西脇北高等学校
- 西脇市立小・中学校教職員一同
- 西脇市役所職員一同
- 西脇市社会福祉協議会職員一同

(敬称略・順不同)

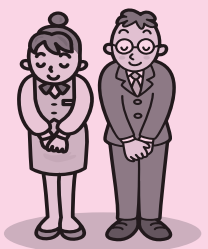

※社協だよりには、3,000円以上の法人募金者で、同意をいただいた方のみ、記載しております。

フードドライブ活動に取り組みました。



西脇南中学校では、2年生のグループが探究学習の一環として「食品ロスの削減」について取り上げ学習しました。

日本や世界ではどれだけ食品が捨てられているのか調べるなかで、食料品を活かすフードドライブ活動を知りました。

学習するなかで、生徒自身でフードドライブ募集のチラシを作成し、生徒や保護者にも食品の提供を呼びかけ、短期間でたくさんの食料品が集まりました。実際に学習に取り組んだ生徒からは、「フードドライブ活動に触れるのは初めてだったが、良い取り組みがあることを知ることができた」「大人になっても活動が続いていたら活動に参加しようと思います」という感想が聞かれました。

集まった食料品は、西脇市社協で一旦お預かりし、生活にお困りの世帯や生活困窮者の支援団体、そしてこども食堂等にもお渡ししています。

少しずつ、フードドライブの輪が広がっています。



西脇南中学校で集まった食料品

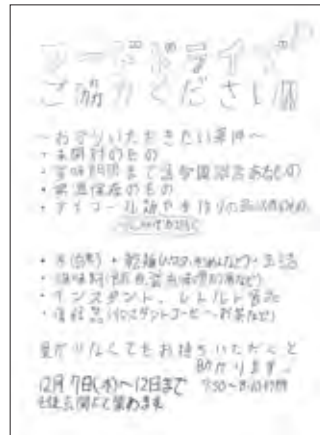

生徒が作成したチラシ

西脇市社協ではフードドライブに取り組んでいます。 ～フードドライブにご協力をお願いします。～

～集めている食品～

- 未開封であるもの
- 賞味期限まで1か月以上であるもの
- 常温保存であるもの（冷蔵・冷凍食品以外）
- アルコール類（みりん、料理酒は除く）や手作り品以外であるもの

※食料品のほかに、学用品（ランドセルや算数セットなど）もお預かりしています。詳細は社協までお問合せください。

フードドライブ・学用品ドライブの受付場所

西脇市社会福祉法人連絡協議会会員施設(認定こども園、特別養護老人ホーム、社会福祉協議会)

- お問合せ先 西脇市社会福祉協議会 (Tel.22-5400 FAX.23-1891)

預託いただき、ありがとうございました。

供養預託

令和5年12月16日～令和6年2月15日受付分(敬称略)

匿名	—	200,000円
----	---	----------

一般預託

ヴィーヴコロヤス	北本町	2,000円
(株)共栄織物一同	小坂町	1,000円
真正会げんき塾	鹿野町	3,000円
藤原 清	出会町	1,000円
ヴィーヴコロヤス	北本町	2,000円
ワイキクラブ安全衛生協定会	富田町	5,000円
NPO法人生命の貯蓄体操普及会 西脇支部	—	1,000円
匿名	—	1,000円
サツキ会	—	2,000円
匿名	—	30,000円
(株)共栄織物一同	—	1,000円
真正会げんき塾	鹿野町	3,000円
藤原 清	出会町	1,000円
ワイキクラブ安全衛生協定会	富田町	5,000円
ヴィーヴコロヤス	北本町	2,000円
サツキ会	—	2,000円
西村書店西脇店 お客様募金	—	8,146円

物品預託

GETCHA!	兵庫県社協を経由	車いす1台
---------	----------	-------

フードドライブ

南 久雄	和布町
萩原 得男	西田町
フレッシュバザール西脇野村店	—
兵庫県信用保証協会	豊川町
匿名	11名

学用品ドライブ

出井 博美	高松町
匿名	10名

フードドライブ・学用品ドライブは、西脇市社会福祉法人連絡協議会に加盟している社会福祉施設等でも受け付けています。

あなたの善意をお寄せください!

●詳しくは、社協(電話22-5400、Fax23-1891)まで、お問合せください。

災害義援金にご協力いただきありがとうございました。

令和6年能登半島地震災害義援金 令和6年1月9日～2月15日受付分(敬称略)

氏 名	金 額
令和6年西脇市二十歳の集い運営委員会	5,230円
ナレオフィットネスクラブ	12,381円
市原町幸会	30,000円
萩ヶ瀬会館おりひめ体操グループ	16,000円
兵庫県立西脇高等学校	62,707円
よつばのクローバー	11,661円
個人5件	129,611円
社協窓口義援金箱	35,974円
合 計	303,564円

※お預かりした義援金は、中央共同募金会を通じて被災された方々に配分されます。

“いきいきサロン” 説明会を開催します!

社協では、自治会ごとに“いきいきサロン”の開設をすすめています。

このサロンでは、おりひめ体操などの介護予防につながる運動や健康に関する学習のほか、地域での交流の場づくりなどが行われています。社協は、これらサロンに活動費の助成や講師の派遣などの支援を行っています。

“いきいきサロン”の開設を検討している自治会の方、サロンに興味のある方だけでなく、すでにサロンを開設されている自治会も対象にした「いきいきサロン説明会」を行います。

どうぞお気軽にお越しください。

- 日 時 3月4日(月)
 - 【1部】午前10時～12時
[介護予防サロン(週いち型含む)の方が対象]
 - 【2部】午後1時30分～3時30分
[地域型・未開設地域の方が対象]
- 場 所 西脇市総合福祉センター萩ヶ瀬会館
- 内 容 いきいきサロン(高齢者支援)の説明会
※子育て支援、障がい者支援等のサロンの説明会は3月14日(木)午後1時30分から行います。
- お申込み 当日までに、社協(電話22-5400、FAX23-1891)にお申込みください。

学用品を無料で お渡ししています

社会福祉法人連絡協議会では、市民の皆さまからこどもの思い出が詰まった学用品を集めています。



学用品が必要な方々に無料でお渡ししています。

今、どんな学用品があるのかホームページで公開しており、必要なものがあるのかをご確認いただけます。情報は、スマホのカメラで、このQRコードを読み取ると確認できます。詳しくは、社協(電話22-5400、FAX23-1891)までお問合せください。



学用品一覧